Claudine HEITZ

dite **LUNE**

Autodidacte, elle découvre la peinture il y a cinq ans.
Passionnée par cet art et motivée par le désir de développer son potentiel artistique, elle s'installe à Pornic,région qui, pour elle, est une grande source d'inspiration.
Généreuse comme tous les artistes peintres,elle a envie de partager sa passion et vous invite à découvrir ses oeuvres.

Le temps qui passe

De ma terrasse

Color and Horse

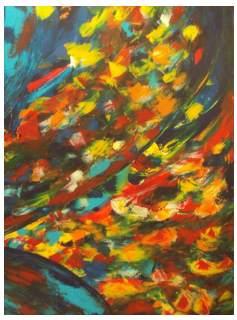

Mood